P.O.R. CAMPANIA F.E.S.R. 2007-2013. ASSE 1 "Sostenibilità ambientale e attrattività culturale e turistica". OBIETTIVO SPECIFICO 1.8 "Rischi naturali" O. O. 1.6 "Prevenzione dei rischi naturali ed antropici"

# PIANO INTERCOMUNALE DI PROTEZIONE CIVILE COM 10 - LACEDONIA

## TAV. 3B.3 COMUNE DI BISACCIA

Sistema di Gestione dell'Emergenza (S.G.E.)

scala 1:2,000

LACEDONIA
AQUILONIA
MONTEVERDE
BISACCIA

| Comune Capofila | R.U.P. del Progetto | Tecnico Consulente |
|---|---|---|
| LACEDONIA (AV)<br>Via Amendola n.10, 83046<br><br>Codice CUP Progetto<br>H92G14000000002 | Com.te Caponigro Michele<br>Ufficio PM e Prot. Civile<br>Comune di Lacedonia (AV)<br>Via Amendola n.10, 83046 | Ing. Chiauzzi Leonardo, Ph.D.<br>Ordine Ing. Prov. Potenza n. 2428<br>Via Olimpia n.35, Lacedonia (AV) |

ULTIMO AGGIORNAMENTO NOVEMBRE 2015

## LEGENDA

### SISTEMA PER LA GESTIONE DELL'EMERGENZA (S.G.E.)

- Edificio Strategico per la Gestione dell'Emergenza
- Area di Attesa per la Popolazione
- Area di Ricovero per la Popolazione
- Area di Ammassamento e Ricovero Soccorritori
- Area per l'Assistenza Sanitaria (ZAE, PMA)
- Viabilità Strategica di Accessibilità al S.G.E.
- Viabilità Strategica di Connessione nel S.G.E.

BASE CARTOGRAFICA
- CTR5k 2004

### LIMITI AMMINISTRATIVI COMUNI COM10

- LACEDONIA (Catastale E397 - Istat 041 ) - COM10 (AV)
- AQUILONIA (Catastale A347 - Istat 004)
- BISACCIA (Catastale A881 - Istat 011)
- MONTEVERDE (Catastale F660 - Istat 060)

0 100 200 Metri

N W E S
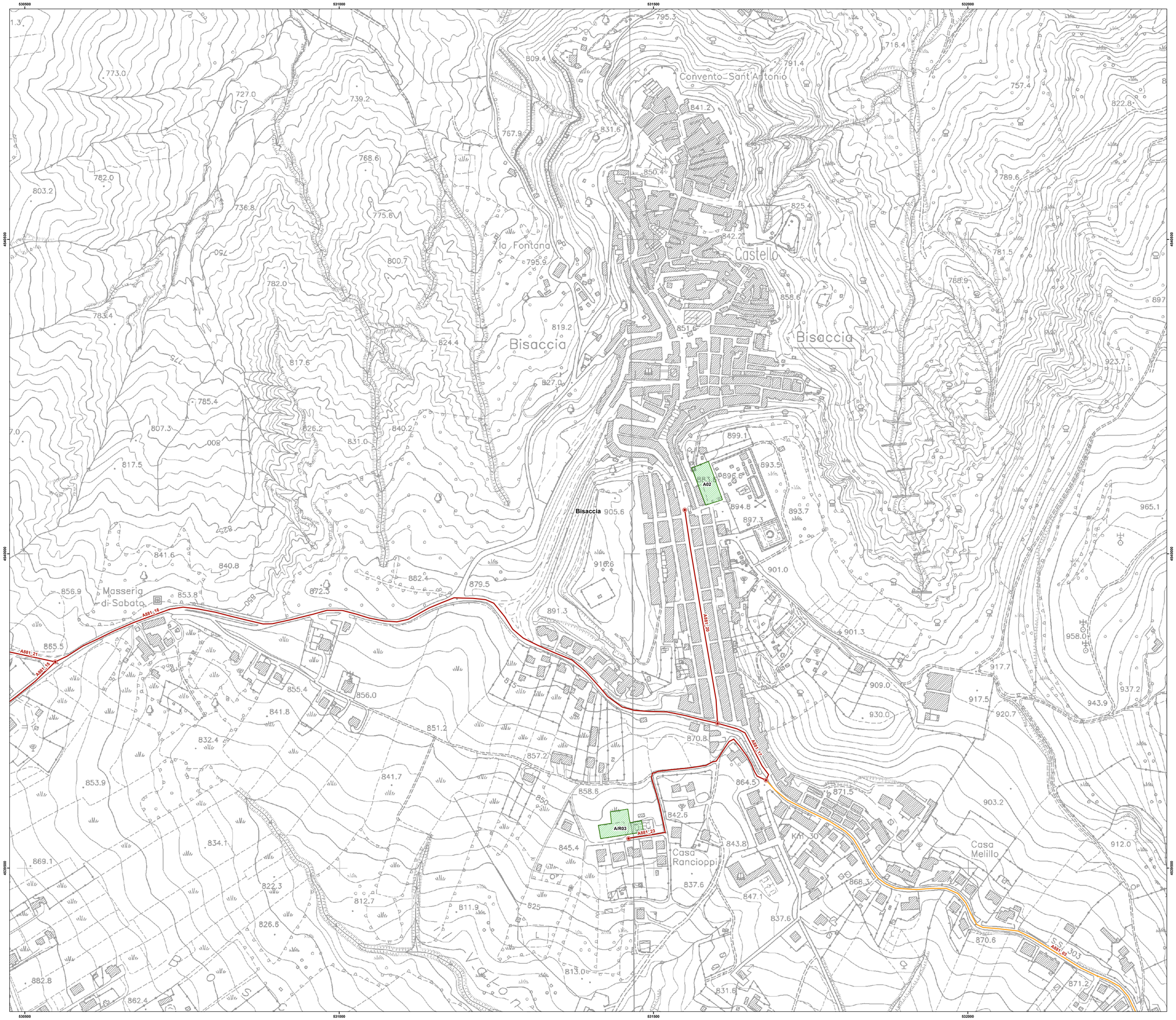
Datum: WGS84 - Proiezione: UTM - Fuso: 33N